

# LIGA ESPAÑOLA DE FUTBOL



23 de Abril de 2003

Correo Electrónico: [ligaesp@hotmail.com](mailto:ligaesp@hotmail.com)

BOLETIN 16

EL 1 DE MAYO, JUEVES, SE JUGARAN PARTIDOS OFICIALES, PENDIENTES O AMISTOSOS PARA TODOS LOS EQUIPOS.

## TORNEO DE MAYO

PARTICIPARAN LOS EQUIPOS DE LA CATEGORIA ESPECIAL, QUE NO HAYAN CLASIFICADO A LA LIGUILLA. ESTE TORNEO TENDRA LA MISMA DURACION QUE LA LIGUILLA. SE ENTREGARAN TROFEOS AL PRIMERO Y SEGUNDO LUGAR.

### RESULTADOS DE LOS PARTIDOS PENDIENTES JUGADOS EL 20 DE ABRIL

Dpvo Valma	3	P w C	0	Dpvo Pumas	1	A. Mexiquense	1
Unión Coapa	1	Real Allende	1				

### PARTIDOS AMISTOSOS JUGADOS EL 20 DE ABRIL

La Costeña	0	Turcos FC	2	Newcastle U.	3	Pumas MCA	0
Valencia FC	3	San Isidro	3	San José	1	Estudiantes	3
Racing	1	Tapatio Atlipac	4	Morelia Tlahuac	0	U de Neza	2
UD Tulyehualco	0	Sporting TFC	1	O B D	3	Real Sociedad	3
Hnos y Amigos	6	Inter Neza	1	TW Coinmex	4	San Miguel	4
At Corrubox	3	Marsella	4	COA Campero	1	Gazza	4

### TRIANGULAR JUGADO EL 20 DE ABRIL

Tampico	3	C E U L	0	Lufthansa	1	Tampico	0
C E U L	1	Lufthansa	1				

Solicitamos a todos los equipos puntualidad para presentarse a los partidos. Recuerden que deben de estar en el campo 15 minutos antes de la hora de programado el partido. En todos los partidos hay tolerancia. Pero no lo malentiendan. La Tolerancia no es para esperar a un equipo. La Tolerancia es para que en el transcurso de ésta, se entreguen registros e inicie el partido.

Todos los Equipos tienen la obligación de Reportar el Marcador de su Partido el domingo de 14:30 a 17 Horas a los teléfonos: 55118003 y 55147087

AVENIDA CHAPULTEPEC 178 COLONIA ROMA CP 06700

TELEFONOS Y FAX; 55118003 y 55147087

### PROGRAMACIONES CORRESPONDIENTES AL 27 DE ABRIL DE 2003

CAMPO	Nº	Hora	EQUIPO	EQUIPO
ATIZAPAN		08:00		
ATIZAPAN		10:00	San Sebastián	Poli San Francisco
ATIZAPAN		12:00		
ATIZAPAN		14:00		
TEC. TLALNEPANTLA	2	08:00	Esparta	Aguilas
TEC. TLALNEPANTLA	2	10:00	Newcastle United	
TEC. TLALNEPANTLA	2	12:00		
TEC. TLALNEPANTLA		14:00		
LOS SAUCES		11:15	Gazza	Marsella
LOS SAUCES		11:15		
CDI TEPOTZOTLAN		10:00		
CDI TEPOTZOTLAN		12:00		
CDI TOREO		20:00		
MORELOS Y PAVON		8:00	Naranjas	
MORELOS Y PAVON		10:00		
MORELOS Y PAVON		12:00		
MORELOS Y PAVON		14:00		
CENTRAL ABASTOS	2	11:00	.....	.....
BAEZA ( TEXCOCO )	1	08:00	.....	.....
BAEZA ( TEXCOCO )	1	9:50	.....	.....
BAEZA ( TEXCOCO )	1	11:40	.....	.....
BAEZA ( TEXCOCO )	1	13:30	.....	.....
BAEZA ( TEXCOCO )	1	15:20	.....	.....
BAEZA ( TEXCOCO )	2	08:00	.....	.....
BAEZA ( TEXCOCO )	2	9:50	.....	.....
BAEZA ( TEXCOCO )	2	11:40	.....	.....
CD DEPORTIVA	2	09:00		
CD DEPORTIVA	2	10:45		
CD DEPORTIVA	2	12:30		
CD DEPORTIVA	7	9:00		
CD DEPORTIVA	7	10:45	FC Barcelona	Gooya Lofassy
CD DEPORTIVA	7	12:30		
CD DEPORTIVA	7	14:15		
AJUSCO	1	8:30	Deportivo Valma	
AJUSCO	1	10:30		
AJUSCO	1	12:30		
AJUSCO	3	08:30		
AJUSCO	3	10:30		
TLAHUAC		12:00	Turcos FC	Morelia Tlahuac
TLAHUAC		14:00	Sporting TFC	CD Israelita
IXTAYOPAN		14:00	.....	.....

OBLIGACION DE PRESENTAR A SUS PARTIDOS 2 BALONES EN LAS CONDICIONES QUE ESPECIFICAN LAS REGLAS DE JUEGO.

EL 1 DE MAYO, JUEVES, SE JUGARAN PARTIDOS OFICIALES PARA TODOS LOS EQUIPOS. (BASES DE COMPETENCIA)

**PREMIER**

**RESULTADOS DE LA JORNADA 13**

Athletic de Bilbao	0	Liceo	2
Naranjas	2	Galicia FC	0
Estudiantes	1	Terranova	3
Estrellas	2	Peñarol FC	0
OBD	1	San Sebastián	0
Hermanos y Amigos	3	Sporting TFC	3
Poli San Francisco		Turcos FC (Pendiente)	
CD Israelita	5	Valencia FC	2
Morelia Tlahuac	2	Vega San Lorenzo	4
Real Ixtayopan	0	COA Campero	2

**CLASIFICACIONES**

EQUIPOS	Pts	JJ	JG	JE	JP	GF	GC	DG
1 O B D	32	13	10	2	1	38	16	22
2 Athletic de Bilbao	29	13	9	2	2	59	20	39
3 Poli San Francisco	28	12	9	1	2	48	17	31
4 CD Israelita	28	13	9	1	3	46	34	12
5 Estrellas	26	13	8	2	3	42	20	22
6 Vega San Lorenzo	24	13	7	3	3	33	28	5
7 San Sebastián	24	13	8	0	5	27	23	4
8 Naranjas	23	13	7	2	4	39	25	14
9 Galicia FC	23	13	7	2	4	32	22	10
10 Terranova	21	13	6	3	4	26	24	2
11 Real Ixtayopan	15	13	5	0	8	21	25	-4
12 Estudiantes	14	12	4	2	6	24	25	-1
13 Sporting TFC	14	13	4	2	7	21	31	-10
14 Hermanos y Amigos	12	13	3	3	7	20	26	-6
15 COA Campero	12	13	4	0	9	19	49	-30
16 Morelia Tlahuac	11	13	3	2	8	24	46	-22
17 Liceo	9	13	2	3	8	19	32	-13
18 Valencia FC	8	13	2	2	9	18	45	-27
19 Turcos FC	7	11	2	1	8	16	30	-14
20 Peñarol FC	4	13	1	1	11	13	47	-34
<b>TOTALES</b>	<b>364</b>	<b>256</b>	<b>110</b>	<b>34</b>	<b>112</b>	<b>585</b>	<b>585</b>	<b>0</b>

\* Equipos que pierden por Default Administrativo  
PROXIMOS PARTIDOS

Naranjas	Athletic de Bilbao
Liceo	Estudiantes
Galicia FC	Estrellas
Terranova	OBD
Peñarol FC	Hermanos y Amigos
San Sebastián	Poli San Francisco
Sporting TFC	CD Israelita
Turcos FC	Morelia Tlahuac
Valencia FC	Real Ixtayopan
Vega San Lorenzo	COA Campero

**CONOZCA NUESTRA GENTE**



Edgar Ruiz Figueroa

Ingresó a la Liga en la actual Temporada 2003, con el equipo Terranova. Juega de Delantero.



Bricio Isaac Palma

Ingresó a la Liga en la Temporada 1993/94 con el equipo San Francisco, con el que jugó hasta el 2001, pasando al Morelia Tlahuac, con el que está en la actualidad. Posición en la que juega: Delantero.

En las bancas solamente podrán estar los jugadores suplentes, bien uniformados y cuerpos técnicos con su registro vigente.

**CATEGORIA ESPECIAL GRUPO 3**

**RESULTADOS DE LA JORNADA 13**

TW Coinmex	2	U de Neza	1
Lufthansa OSYC	1	CD Morelia	7
Unión Coapa	3	Liverpool	1
Atlético Mexiquense	3	Tapatío Atlipac	7
		CD Israelita "B"	
San Isidro	3	Deportivo Pumas	6
Irapuato	0	Real Allende	2
Club Estado de México	0	Real Campestre	2

**CLASIFICACIONES**

EQUIPOS	Pts	JJ	JG	JE	JP	GF	GC	DG
1 CD Morelia	31	12	10	1	1	46	10	36
2 CD Israelita "B"	28	12	9	1	2	32	13	19
3 TW Coinmex	26	13	8	2	3	31	21	10
4 Deportivo Pumas	24	13	7	3	3	39	27	12
5 U de Neza	24	14	7	3	4	34	22	12
6 Unión Coapa	23	14	7	2	5	34	28	6
7 Real Allende	22	14	6	4	4	29	25	4
8 Irapuato	21	13	7	0	6	34	24	10
9 Atlético Mexiquense	18	14	5	3	6	25	31	-6
10 Liverpool	17	14	5	2	7	26	33	-7
11 Tapatío Atlipac	16	12	4	4	4	25	22	3
12 Lufthansa OSYC	15	14	5	0	9	27	50	-23
13 Real Campestre	6	13	1	3	9	20	41	-21
14 San Isidro	6	13	2	0	11	12	33	-21
15 Club Estado de México	4	13	1	1	11	6	42	-36
16	0	0	0	0	0	0	0	0
<b>TOTALES</b>	<b>281</b>	<b>198</b>	<b>84</b>	<b>29</b>	<b>85</b>	<b>420</b>	<b>422</b>	<b>-2</b>

\* Equipos que pierden por Default Administrativo

**PROXIMOS PARTIDOS**

Liverpool	San Isidro
Tapatío Atlipac	Irapuato
CD Israelita "B"	Club Estado de México
Deportivo Pumas	Real Campestre
Real Allende	

**CONOZCA NUESTRA GENTE**



Daniel Salazar

Ingresó a la Liga en la Temporada 2002, con el equipo TW Coinmex, con el que sigue. Juega de Defensa.



José Flores

Cuerpo Técnico del equipo Atlético Mexiquense. Muchos años relacionado con la Liga Española, ya que uno de sus hijos, Benjamín Flores, es el jugador con mas años de actividad en la Liga.

Si desean insertar algún anuncio comercial, tanto en este Boletín como en Internet, en la página de la Liga, favor de comunicarse a nuestras oficinas.

En partidos oficiales solamente se podrá participar con el Registro vigente, tanto para jugadores como para elementos del Cuerpo Técnico.

**CATEGORIA ESPECIAL**

**TORNEO DE LIGA " APERTURA 2003 ". BASES DE COMPETENCIA**

Se jugará en 2 Etapas.

**PRIMERA ETAPA:** Se formarán 3 Grupos (1, 2 y 3)

- 1 Jugarán a una vuelta en sistema de liga, todos contra todos, cada grupo en forma independiente.
- 3 Para definir el Ganador de la Primera Etapa, se jugará un Triangular, participando el primer lugar de cada Grupo.
- 3 Calificarán a la Liguilla de la SEGUNDA ETAPA los 8 equipos mejor clasificados, de cada Grupo, distribuyéndose de la siguiente forma:

GRUPO A		GRUPO B		GRUPO C		GRUPO D	
1	1° Grupo 1	1	1° Grupo 2	1	1° Grupo 3	1	2° Grupo 3
2	3° Grupo 2	2	3° Grupo 3	2	2° Grupo 1	2	2° Grupo 2
3	4° Grupo 3	3	4° Grupo 1	3	4° Grupo 2	3	3° Grupo 1
4	5° Grupo 1	4	5° Grupo 2	4	6° Grupo 2	4	5° Grupo 3
5	6° Grupo 3	5	6° Grupo 1	5	7° Grupo 1	5	7° Grupo 2
6	8° Grupo 2	6	8° Grupo 3	6	7° Grupo 3	6	8° Grupo 1

- 4 Cada Grupo jugará en forma independiente, un total de 5 partidos, calificando a Cuartos de Final los 2 primeros de cada Grupo.
- 5 Se hará una tabla general del 1 al 8, entre los equipos clasificados, tomando en cuenta la suma de los puntos obtenidos en las 2 Etapas.
- 6 Los enfrentamientos de Cuartos de Final serán: (1 vs. 8), (2 vs. 7), (3 vs. 6) y (4 vs. 5). Si se diera empate al finalizar los partidos de Cuartos de Final y Semifinal, avanzará a la siguiente fase el equipo mejor ubicado en la Tabla General. Si el empate se da en la Final habrá tiempos extras y penaltys.
- 7 El Ganador de la Primera Etapa se enfrentará con el Ganador de la Segunda Etapa por el Título de Liga.
- 8 Ascenderán a la Categoría Premier 2 Equipos: El Ganador de cada Etapa. En el caso de que el mismo equipo ganara las 2 Etapas, ascenderá el Subcampeón.

**NOTA ACLARATORIA SOBRE EL USO DE LOS UNIFORMES EN LOS PARTIDOS:** El Equipo Local tiene la obligación de jugar con el uniforme que tiene registrado como titular. El Equipo Visitante tendrá la obligación de cambiar su uniforme, en caso de confusión de colores, siempre y cuando el Equipo Local utilice el uniforme titular.

**RECORDATORIO A TODOS LOS EQUIPOS**

Los Equipos que clasifiquen para la Liguilla, deberán de estar al corriente en sus pagos. De no ser así, su lugar será ocupado por otro equipo, y pasarán a jugar el Torneo de Mayo.

**CATEGORIA PREMIER**

**TORNEO DE LIGA " APERTURA 2003 ". BASES DE COMPETENCIA**

Se jugará en 2 Etapas.

**PRIMERA ETAPA:**

- 1 Jugarán a una vuelta en sistema de liga, todos contra todos.
- 2 El equipo que mas puntos obtenga será el Ganador de la Primera Etapa. En caso de empate a puntos entre 2 o mas equipos en cualquier posición de la tabla, se definirá por los criterios ya conocidos.
- 3 Calificarán a la Liguilla de la SEGUNDA ETAPA los 12 equipos mejor clasificados, distribuyéndose de la siguiente forma:

GRUPO A		GRUPO B		GRUPO C		GRUPO D	
1	Equipo N° 1	1	Equipo N° 2	1	Equipo N° 3	1	Equipo N° 4
2	Equipo N° 8	2	Equipo N° 7	2	Equipo N° 6	2	Equipo N° 5
3	Equipo N° 9	3	Equipo N° 10	3	Equipo N° 11	3	Equipo N° 12
4	Equipo N°	4	Equipo N°	4	Equipo N°	4	Equipo N°

- 4 Cada Grupo jugará en forma independiente, un total de 3 partidos, calificando a Cuartos de Final los 2 primeros de cada Grupo.
- 5 Se hará una tabla general del 1 al 8, entre los equipos clasificados, tomando en cuenta la suma de los puntos obtenidos en las 2 Etapas.
- 6 Los enfrentamientos de Cuartos de Final serán: (1 vs. 8), (2 vs. 7), (3 vs. 6) y (4 vs. 5). Si se diera empate al finalizar los partidos de Cuartos de Final y Semifinal, avanzará a la siguiente fase el equipo mejor ubicado en la Tabla General. Si el empate se da en la Final habrá tiempos extras y penaltys.
- 7 El Ganador de la Primera Etapa se enfrentará con el Ganador de la Segunda Etapa por el Título de Liga.

**CRITERIOS DE DESEMPATE:** En el caso de empate a puntos en cualquier posición de la tabla se definirá en la siguiente forma:

- |                        |                            |
|------------------------|----------------------------|
| 1° Diferencia de Goles | 3° Resultado particular    |
| 2° Mas Goles anotados  | 4° Equipo Más Disciplinado |

Para los equipos que tengan jugadores que no hayan firmado la Hoja de Solicitud de Registro, pueden solicitar el cambio de Firma del Jugador. Soliciten el Formato de Firma, tiene un costo de Diez pesos. Este cambio de Firma lo tendrían que hacer antes de que se pudiera dar alguna protesta. Si se hace después no procede. El Jugador que firme debe de anexar copia de la Credencial de Elector por ambos lados.

Por Reglamento de la Liga Española de Fútbol, en todos los partidos, los equipos deberán de colocarse en bandas opuestas, esto es independiente de que el Arbitro lo permita, o no. Sanción de 100 pesos al equipo que incumpla.

**CATEGORIA ESPECIAL GRUPO 1**  
**RESULTADOS DE LA JORNADA 13**

Aguilas	3	Racing	1
Esparta	1	Newcastle United	1
CDI Maccabi	8	Italianos	0
San José	2	Atlético Corrubox	0
Cosmos FC	3	Tampico	1
La Costeña FC	7	El Rosario	0
Juventus FC	0	Gazza	2
Atlético Chiapas	3	Marsella	2

**CLASIFICACIONES**

EQUIPOS	Pts	JJ	JG	JE	JP	GF	GC	DG
1 Gazza	34	14	11	1	2	52	22	30
2 La Costeña FC	32	13	10	2	1	40	9	31
3 Newcastle United	29	13	9	2	2	34	16	18
4 CDI Maccabi	27	13	8	3	2	48	16	32
5 San José	26	13	8	2	3	26	16	10
6 Aguilas	25	13	7	4	2	32	15	17
7 Marsella	24	14	7	3	4	25	30	-5
8 Esparta	22	13	7	1	5	32	28	4
9 Atlético Chiapas	20	13	6	2	5	23	29	-6
10 Racing	17	13	5	2	6	29	28	1
11 Cosmos FC	14	13	4	2	7	27	33	-6
12 Tampico	13	14	4	1	9	27	38	-11
13 El Rosario	9	14	3	0	11	12	40	-28
14 Atlético Corrubox	7	13	2	1	10	12	42	-30
15 Juventus FC	4	13	1	1	11	11	30	-19
16 Italianos	1	13	0	1	12	6	44	-38
<b>TOTALES</b>	<b>299</b>	<b>186</b>	<b>91</b>	<b>26</b>	<b>69</b>	<b>436</b>	<b>436</b>	<b>57</b>

\* Equipos que pierden por Default Administrativo

**PROXIMOS PARTIDOS**

Esparta	Aguilas
Racing	CDI Maccabi
Newcastle United	San José
Italianos	Cosmos FC
Atlético Corrubox	La Costeña FC
Tampico	Juventus FC
El Rosario	Atlético Chiapas
Gazza	Marsella

LOS EQUIPOS DEBEN DE COLOCARSE EN BANDAS OPUESTAS

Los comentarios e inquietudes que tengas los puedes canalizar al correo electrónico de la Liga: [ligaesp@hotmail.com](mailto:ligaesp@hotmail.com)

TODOS LOS EQUIPOS TIENEN LA OBLIGACION DE PRESENTAR A SUS PARTIDOS 2 BALONES EN LAS CONDICIONES REGLAMENTARIAS

**CONOZCA NUESTRA GENTE**

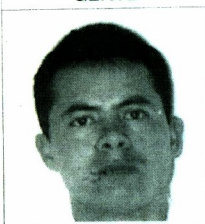

Jorge Serrato Arreola

Ingresó a la Liga en la Temporada 1998/99 con el equipo Valladolid. Ha jugado con el Betis, Franco Español y actualmente con el Gazza. Juega de Defensa.

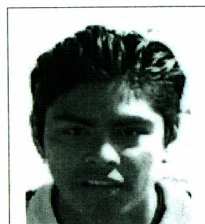

César David Díaz

Ingresó a la Liga en la Temporada 2003 con el equipo San José. Posición en la que juega: Delantero.

Las Fotografías que presenten para registrar a Jugadores y Cuerpo Técnicos, deben de ser de buena calidad.

**CATEGORIA ESPECIAL GRUPO 2**  
**RESULTADOS DE LA JORNADA 13**

La Michoacana	0	H del Imperio	2
V E D	4	FC Barcelona	6
Inter Neza	2	Rioja	0
Bayer Leverkusen	0	Real Sociedad	2
Deportivo Valma	0	San Miguel	2
UD Tulyehualco	4	C E U L	0
Girona	1	Cámara de Diputados	3
P w C	2	Florería Mariela	10

**CLASIFICACIONES**

EQUIPOS	Pts	JJ	JG	JE	JP	GF	GC	DG
1 Florería Mariela	35	14	11	2	1	73	28	45
2 H del Imperio	34	14	11	1	2	46	22	24
3 Deportivo Valma	32	14	10	2	2	39	15	24
4 San Miguel	30	14	10	0	4	43	22	21
5 UD Tulyehualco	26	14	8	2	4	26	13	13
6 Real Sociedad	26	14	8	2	4	37	25	12
7 Cámara de Diputados	25	14	7	4	3	39	19	20
8 Girona	25	14	8	1	5	40	27	13
9 FC Barcelona	22	14	7	1	6	34	33	1
10 V E D	21	13	7	0	6	33	32	1
11 Inter Neza	13	13	4	1	8	17	26	-9
12 La Michoacana	10	14	3	1	10	13	39	-26
13 C E U L	9	13	3	0	10	13	44	-31
14 Rioja	7	14	2	1	11	8	41	-33
15 P w C	6	14	2	0	12	19	68	-49
16 Bayer Leverkusen	0	13	0	0	13	0	26	-26
<b>TOTALES</b>	<b>321</b>	<b>220</b>	<b>101</b>	<b>18</b>	<b>101</b>	<b>480</b>	<b>480</b>	<b>0</b>

\* Equipos que pierden por Default Administrativo

**PROXIMOS PARTIDOS**

H del Imperio	Inter Neza
FC Barcelona	Bayer Leverkusen
Rioja	Deportivo Valma
Real Sociedad	UD Tulyehualco
San Miguel	Girona
C E U L	P w C
Cámara de Diputados	Florería Mariela

La Hoja de Reporte de su partido deberá de ser entregada a mas tardar los miércoles de cada semana. No serán aceptadas las Hojas de Reporte que no estén debidamente cubiertas. Sanción de 50 pesos al equipo que incumpla.

Para los equipos que deseen contar con Campo y Horario en condición de Local, favor de solicitarlo por escrito. El costo es de \$ 300 (Trescientos pesos) para Baeza (Texcoco) y Ciudad Deportiva y \$ 200 (Doscientos pesos) para los demás campos.

**CONOZCA NUESTRA GENTE**



Gabriel Robles

Ingresó a la Liga en la Temporada 1998/99 con el equipo Real Sociedad, con el que ha venido jugando continuamente. Juega de Defensa.



Carlos Saldaña

Siempre con el equipo H del Imperio desde la Temporada 1998/99. Posición en la que juega :

El horario de oficina en sábados es de las 10:00 a las 14:00 horas.

### PARTIDOS EN LOS CAMPOS DE BAEZA (TEXCOCO) y LOS SAUCES

El descanso en los partidos que se celebren en estos campos, será como máximo de 5 minutos, pudiendo no haberlo según las necesidades de tiempo, a criterio arbitral. Los tiempos de juego son de 45 minutos.

### PARTIDOS EN LOS CAMPOS DE CIUDAD DEPORTIVA

A partir del domingo 30 de Marzo se celebrarán partidos en los campos N° 2 y N° 7 de la Ciudad Deportiva. El uso de estas instalaciones es Temporal, período de prueba. La reglamentación para los equipos que se programen en estas instalaciones es la siguiente: 1) Tolerancia de 10 minutos, dentro de la cual se tendrán que entregar los Registros. 2) Descanso como máximo de 5 minutos, pudiendo no haberlo. 3) Dado que los campos están cerrados, solo pueden entrar jugadores y cuerpos técnicos con registro vigente. Los tiempos de juego son de 45 minutos.

NOTA: Jornada tras Jornada la mayoría de Equipos hacen un uso indebido de la Tolerancia, situación que nos afecta en los horarios de los partidos. La Tolerancia es exclusivamente PARA ENTREGAR REGISTROS y que en el transcurso de ésta se inicie el partido. La Tolerancia no es para calentar. La Tolerancia no es para esperar a algún Equipo.

El Equipo que haga uso de la Tolerancia se le aplicará una sanción de 50 pesos, tal como está previsto en los Reglamentos, Art. 3.

**NOTA ACLARATORIA SOBRE EL USO DE LOS UNIFORMES EN LOS PARTIDOS: El Equipo Local tiene la obligación de jugar con el uniforme que tiene registrado como titular. El Equipo Visitante tendrá la obligación de cambiar su uniforme, en caso de confusión de colores, siempre y cuando el Equipo Local utilice el uniforme titular.**

Los comentarios e inquietudes que tengas los puedes canalizar al correo electrónico de la Liga: [ligaesp@hotmail.com](mailto:ligaesp@hotmail.com)

**SOLICITAMOS LA COLABORACION DE LOS SEÑORES ARBITROS EN LOS SIGUIENTES PUNTOS:**

1) EN LA REVISION DE REGISTROS DEBEN DE PARTICIPAR LOS CAPITANES DE LOS EQUIPOS, ASI COMO EN LOS CAMBIOS.

2) LOS JUGADORES EXPULSADOS NO PUEDEN PERMANECER EN LAS BANCAS.

GRACIAS

### NOTA DE INTERES RELACIONADA CON LA REVISION DE LOS REGISTROS.

- 1° La SUPLANTACION o intento de suplantación es motivo de Default.
- 2° En la revisión de Registros, obligatoriamente, deben de participar los Capitanes de los equipos.
- 3° En caso de duda en relación a la identidad de un jugador, éste deberá de firmar en la Hoja de Alineación, y se anexará a la cédula arbitral el Registro, La Firma, El registro del Capitán y el del Entrenador.
- 4° En el caso de comprobarse la Suplantación, independiente de que el equipo pierde su partido por Default, se sancionará al Capitán del Equipo y al Entrenador con 1 partido de suspensión, y el registro utilizado para la suplantación será cancelado.
- 5° La comprobación de la Firma del Jugador, se tomará de la Hoja de Solicitud de Registro.

Es importante que el Formato de llenado para los Registros sea firmado por el Jugador, ya que si se da alguna protesta por suplantación en los partidos, la obligación del Arbitro es anexar la firma del jugador. El cotejo de dicha firma se hará en la Liga tomando como referencia la Hoja de Solicitud de Registro.

### RECORDATORIO PARA TODOS LOS EQUIPOS

En Boletines atrasados han venido saliendo distintas notas en relación a que no debe de haber gente sin REGISTRO VIGENTE en las bancas de los Equipos. La mayoría de los equipos han hecho caso omiso de esta situación.

Les recordamos los siguientes puntos:

- a) No podrá haber gente en las bancas sin REGISTRO VIGENTE, antes, durante o después de los partidos.
- b) Los Arbitros tienen la indicación de amonestar y expulsar, si es preciso, sin previo aviso al Capitán de un Equipo, que incurra en esta anomalía.
- c) Al Equipo se le sancionará con 100 pesos de multa.
- d) Al Capitán del Equipo se le aplicará una sanción de 1 Partido, sea o no expulsado por el Arbitro.

**GOLEADORES DE LA CATEGORIA PREMIER HASTA EL 20 DE ABRIL**

**GOLEADORES DE LA CATEGORIA ESPECIAL HASTA EL 20 DE ABRIL**



**Augustine  
Tochukwu**

**O B D**

**20 Goles**

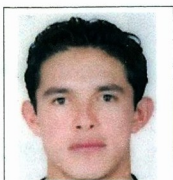

**Jorge Armando  
Estrada**

**ATHLETIC DE BILBAO**

**19 Goles**



**Allan Israel Atri**

**CD ISRAELITA**

**17 Goles**



**José Guadalupe  
Zárate**

**ESTRELLAS**

**16 Goles**

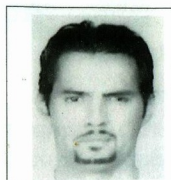

**Moisés Bernal**

**FLORERIA MARIELA**

**39 Goles**



**Moisés Zonana**

**CDI MACCABI**

**25 Goles**



**Francisco Javier  
Rentería**

**H DEL IMPERIO**

**14 Goles**



**Alejandro  
Meléndez**

**SAN MIGUEL**

**14 Goles**



**Bogar Guadalupe  
Moreno**

**POLI SAN FRANCISCO**

**14 Goles**



**Moisés Tussie  
Sitton**

**CD ISRAELITA**

**11 Goles**



**Francisco Rioja  
Villa**

**MORELIA TLAHUAC**

**11 Goles**



**Jaime Manuel  
Sánchez Prieto**

**ATHLETIC DE BILBAO**

**10 Goles**



**Jorge David Villa**

**CD MORELIA**

**12 Goles**



**Israel Arias**

**CD MORELIA**

**11 Goles**



**Miguel Angel  
Arreola**

**FLORERIA MARIELA**

**11 Goles**

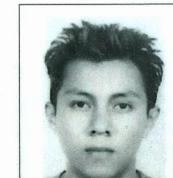

**Salvador Ramirez  
Figueroa**

**H DEL IMPERIO**

**11 Goles**



**Oscar Lule  
Becerra**

**POLI SAN FRANCISCO**

**10 Goles**



**Jorge Luis  
Hernández**

**GALICIA FC**

**9 Goles**



**Jorge Antonio  
Hernández**

**VEGA SAN LORENZO**

**9 Goles**

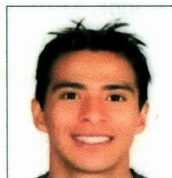

**Oscar Alejandro  
Ibarra**

**ATHLETIC BILBAO**

**8 Goles**



**Julio César Rocha**

**LA COSTEÑA FC**

**11 Goles**

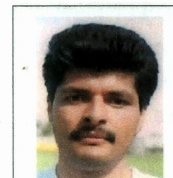

**Ricardo Mares**

**LA COSTEÑA FC**

**10 Goles**

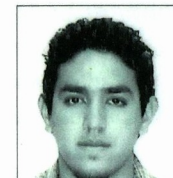

**Luis Miguel Duran**

**REAL SOCIEDAD**

**10 Goles**



**Ernesto Ramirez**

**DEPORTIVO PUMAS**

**9 Goles**

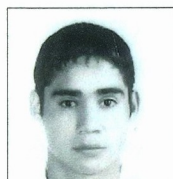

**Alí Fernando  
Jiménez**

**ESTUDIANTES**

**8 Goles**

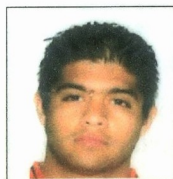

**Argelio  
Campuzano**

**NARANJAS**

**8 Goles**



**Saúl Rodríguez  
Jiménez**

**NARANJAS**

**8 Goles**



**Armando Giovanni  
Carballo**

**TERRANOVA**

**8 Goles**

Los sábados no se aceptan trámites de Registro de Jugadores ni aclaraciones sobre sanciones a jugadores. El Registro de Jugadores es de lunes a viernes.

Recordamos a los equipos el Artículo 112 - I de los Reglamentos de la Liga Española: Un equipo perderá por Default por suplantación de un jugador, es decir, haciendo actuar a un jugador registrado o no en la Liga, usando para ello el registro de otro. La suplantación o intento de suplantación es motivo de Default.